



Vorwort unseres Schulleiters	3
Welchen Abschluss möchte ich erreichen?	4
Unser Programm	6

Unsere Schularten

Wirtschaftsschule/ Zweijährige Berufsfachschule	10
Berufskolleg Übungsfirma I und II	12
Berufskolleg Fremdsprachen	14

Lageplan Aula (Erdgeschoss)	16
------------------------------------	-----------

Lageplan Unterrichtsräume (1. OG)	18
--	-----------

Berufskolleg Fachhochschulreife nach der Berufsausbildung	20
Berufskolleg Fachhochschulreife parallel zur Berufsausbildung	21
Wirtschaftsgymnasium	22
Kaufmännische Ausbildungsberufe	24

Unsere ausstellenden Ausbildungsbetriebe	26
---	-----------

Lernen Sie uns kennen

Wie geht es nach dem Schulabschluss für mich weiter? Soll ich eine kaufmännische Ausbildung absolvieren oder lieber eine weiterführende Schule besuchen? Welchen Abschluss kann ich mit meiner Vorbildung erreichen? Wie komme ich zur mittleren Reife, zur Fachhochschulreife oder zum Abitur? Welche Schularten ermöglichen mir ein Studium?

- Lernen Sie unsere Schülerinnen und Schüler kennen, die Ihnen an zahlreichen Messeständen die Möglichkeiten der unterschiedlichen kaufmännischen Ausbildungsberufe und Bildungsgänge aufzeigen.
- Erleben Sie Schnupperunterricht in Ihrer Wunschschulart oder Ihrem Wunschberuf.
- Gewinnen Sie als Mitarbeiter in einer unserer vier Übungsfirmen Einblicke in kaufmännisches Handeln.
- Testen Sie Ihr Verkaufstalent in einer unserer Juniorenfirmen.
- Entdecken Sie das Wirtschaftsgymnasium mit seinen beiden Profilen.
- Lernen Sie die Ausbildungsmöglichkeiten unserer Partnerfirmen kennen.
- Erfahren Sie, welche Zusatzqualifikationen und berufsbegleitende Weiterbildungen es an der ASS gibt.

Unsere Schülerinnen und Schüler, mein Kollegium und ich freuen uns auf Ihren Besuch.

Dieter Arweiler
Schulleiter





WIRTSCHAFTSSCHULE

- führt in 2 Jahren zur Fachschulreife (mittlere Reife)
- Vertiefung der Allgemeinbildung und Vermittlung von kaufmännischer Grundbildung
- sehr praxisorientiert durch Unterricht in Juniorenfirmen
- Absolventen haben gute Grundlagen für eine kaufmännische Ausbildung



BERUFSSKOLLEG FREMDSPRACHEN

- führt in 2 Jahren zur Fachhochschulreife
- Erweiterung der Sprachkompetenz in Englisch, Spanisch und Französisch
- kaufmännische Grundbildung erwerben
- Unterricht mit eigenen Tablets

BERUFSSKOLLEG ÜBUNGSFIRMA I UND II

- führt in 2 Jahren zur Fachhochschulreife
- ideale Verbindung von Theorie und Praxis durch Unterricht in Übungsfirmen
- Teilnahme an nationalen und internationalen Übungsfirmenmessen

Berufskolleg Fachhochschulreife nach der Berufsausbildung

- führt in 1 Jahr (Vollzeit) oder in 2 Jahren (Teilzeit) zur Fachhochschulreife
- Voraussetzungen: mittlere Reife und abgeschlossene Berufsausbildung



WIRTSCHAFTSGYMNASIUM

- führt in 3 Jahren zum Abitur/internationalen Abitur
- Vermittlung von betriebs-/volkswirtschaftlichen Inhalten in zwei Profilen:
-Profil Wirtschaft
-Profil Internationale Wirtschaft (bilingual)
- Lernen mit kostenlos bereitgestellten Tablets zu Hause und im Unterricht
- Voraussetzung:
mittlere Reife mit einem Schnitt von 3,0 in Deutsch, Mathe, Englisch (keine 5) bzw. Versetzung in die 10. Klasse eines Gymnasiums



KAUFMÄNNISCHE BERUFSAUSBILDUNG

- führt in der Regel nach 3 Jahren zum Berufsabschluss
- Vermittlung von kaufmännischen Kenntnissen je nach Ausbildungsberuf durch Ausbildungsbetrieb und ASS
- Kaufmännische Ausbildungsberufe an der ASS in den Bereichen Bank, Büro, Industrie, IT, Justiz, Lagerlogistik, Recht und Verwaltung
- Voraussetzung: Ausbildungsvertrag bei einem Ausbildungsbetrieb

FACHHOCHSCHULREIFE parallel zur Berufsausbildung

- Voraussetzungen: mittlere Reife und bestehendes Ausbildungsverhältnis von mind. 3 Jahren
- führt in 2 Jahren in der „Abendklasse“ (3 x pro Woche) zur Fachhochschulreife



PROGRAMM 2025
08:45 bis 10:00 Uhr

Beginn	Ende	Ort	Beschreibung der Veranstaltung	Ziel
08:45	09:00	Aula	Offizielle Begrüßung durch den Schulleiter, Stand Wirtschaftsgymnasium	
09:00	09:30	B106	Mit der Übungsfirma „Kaufland“ im Berufskolleg zur Fachhochschulreife	FH
09:00	13:00	Café	Treffpunkt zum Erfahrungsaustausch: Begleitlehrer/Kooperationslehrer der ASS	
09:00	9:30	B207	Berufsgruppe Justiz: Bewerbung, Inhalte	B
09:30	10:00	Aula	Auf einen Kaffee mit... dem Schulleiter, Stand Wirtschaftsgymnasium	
09:30	10:00	A206	Schnupperunterricht im Profilfach Wirtschaft, Wirtschaftsgymnasium	A
09:30	10:00	A001	Schnupperunterricht im Fach Biologie, Wirtschaftsgymnasium	A
09:30	10:00	A011	Schnupperunterricht im Fach Physik, Wirtschaftsgymnasium	A
09:30	10:00	B102	Kunst am WG mit Workshop Wirtschaftsgymnasium	A
09:30	10:00	B207	Schnupperunterricht im Fach Berufsfachliche Kompetenz, Wirtschaftsschule	MR
09:30	10:00	B106	Mit der Übungsfirma „Kaufland“ im Berufskolleg zur Fachhochschulreife	FH
09:30	10:00	A207	Schnupperunterricht im Fach Spanisch, Berufskolleg Fremdsprachen	FH
09:30	10:00	B206	Schnupperunterricht im Fach Englisch, Berufskolleg	FH

Herzliche Einladung an alle

- Begleitlehrer/-innen,
- Eltern

zum Kaffee und persönlichen Austausch, ab 9:00 Uhr im Café der Aula.

- MR Wirtschaftsschule / Mittlere Reife
- FH Berufskolleg / Fachhochschulreife
- A Wirtschaftsgymnasium / Abitur
- B Berufsschule / Berufsabschluss

PROGRAMM 2025
09:30 bis 11:00 Uhr

Beginn	Ende	Ort	Beschreibung der Veranstaltung	Ziel
09:30	10:00	B007	Vorstellung der Wirtschaftsschule	MR
09:30	10:00	Aula	Schnupperunterricht Computer zerlegen und zusammenbauen, IT-Kaufleute	B
10:00	10:30	Aula	WG-Kompass - navigiere dich erfolgreich zum Abitur! Stand Wirtschaftsgymnasium	A
10:00	10:30	B207	Schnupperunterricht im Ergänzungsfach Privates Vermögensmanagement, Wirtschaftsgymnasium	A
10:00	10:30	B206	Schnupperunterricht im Fach Englisch, Wirtschaftsgymnasium	A
10:00	10:30	B106	Mit der Übungsfirma „Kaufland“ im Berufskolleg zur Fachhochschulreife	FH
10:00	10:30	A207	Schnupperunterricht mit Tablets/Smartphones, Berufskolleg Fremdsprachen	FH
10:00	10:30	B007	Juniorfirmen der Wirtschaftsschule	MR
10:00	10:30	B202	Berufsausbildung Industrie: Bewerbung, Inhalte	B
10:30	11:00	Aula	WG-Kompass - navigiere dich erfolgreich zum Abitur! Stand Wirtschaftsgymnasium	A
10:30	11:00	B206	Schnupperunterricht im Ergänzungsfach Wirtschaftsinformatik, Wirtschaftsgymnasium	A
10:30	11:00	A101a	Französisch oder Spanisch am WG? Wirtschaftsgymnasium	A
10:30	11:00	B103	Kleine Vorführung des WG-Kurses: Literatur und Theater	A
10:30	11:00	B102	Kunstprojekte am WG Wirtschaftsgymnasium	A
10:30	11:00	B105	Schnupperunterricht mit der Übungsfirma Brunnen-GmbH, Berufskolleg	FH
10:30	11:00	A204	Schnupperunterricht im Fach Mathematik, Berufskolleg	FH
10:30	11:00	B007	Vorstellung der Wirtschaftsschule	MR

HAUSMESSE 2025

10:30 bis 11:30 Uhr

Beginn	Ende	Ort	Beschreibung der Veranstaltung	Ziel
10:30	11:00	A207	Schnupperunterricht im Fach Englisch, Wirtschaftsschule	MR
10:30	11:00	B202	Berufsausbildung Bank: Bewerbung, Inhalte	B
10:30	11:00	Aula	Schnupperunterricht Computer zerlegen und zusammenbauen, IT-Kaufleute	B
11:00	11:30	Aula	WG-Kompass - navigiere dich erfolgreich zum Abitur! Stand Wirtschaftsgymnasium	A
11:00	11:30	B102	Kunst am WG: Treffen in der Kunst-Lounge	
11:00	11:30	A203	Film und Infos zum Ergänzungsfach Global Studies, Wirtschaftsgymnasium	A
11:00	11:30	B206	Digitaler Schnupperunterricht im Fach Mathematik, Wirtschaftsgymnasium	A
11:00	11:30	B202	Schnupperunterricht im Profilmfach Internationale Wirtschaft, Wirtschaftsgymnasium	A
11:00	11:30	B105	Schnupperunterricht bei der Übungsfirma Brunnen-GmbH, Berufskolleg	FH
11:00	11:30	A204	Schnupperunterricht im Fach Betriebswirtschaft, Berufskolleg	FH
11:00	11:30	B007	Juniorenfirmen der Wirtschaftsschule	MR
11:00	11:30	A207	Berufsausbildung Verwaltung: Bewerbung, Inhalte	B
11:00	11:30	B207	Berufsausbildung Büromanagement: Bewerbung, Inhalte	B

HAUSMESSE 2025

11:30 bis 12:30 Uhr

Beginn	Ende	Ort	Beschreibung der Veranstaltung	Ziel
11:30	12:00	Aula	Auf einen Kaffee mit... „Alten Hasen“ Schüler und Lehrer des WGs, Stand Wirtschaftsgymnasium	A
11:30	12:00	A202	Schnupperunterricht im Fach Deutsch, Wirtschaftsgymnasium	A
11:30	12:00	B103	Kleine Vorführung des WG-Kurses: Literatur und Theater	A
11:30	12:00	B202	„IWA“: Ich-wir-alle: Das neue Konzept in der Vollzeitschule	
11:30	12:00	A206	Digitaler Schnupperunterricht im Profilmfach Wirtschaft, Wirtschaftsgymnasium	A
11:30	12:00	B106	Mit der Übungsfirma „Kaufland“ zur Fachhochschulreife	FH
11:30	12:00	Aula	Schnupperunterricht Computer zerlegen und zusammenbauen, IT-Kaufleute	B
11:30	12:00	B101	„Spikeball“ - der neue Trendsport!	A
11:30	12:00	B207	Berufsausbildung Lagerlogistik: Bewerbung, Inhalte	B
12:00	12:30	A203	Film und Infos zum Ergänzungsfach Global Studies Wirtschaftsgymnasium	A
12:00	12:30	B106	Mit der Übungsfirma „Kaufland“ zur Fachhochschulreife	FH
12:00	12:30	A207	Berufsausbildung Rechtsanwaltsfachangestellte: Bewerbung, Inhalte	B
12:00	12:30	B007	Einführung in das zentrale Anmeldeverfahren BewO	

Herzliche Einladung an alle

- Begleitlehrer/-innen,
 - Eltern
- zum Kaffee und persönlichen Austausch, ab 9:00 Uhr im Café der Aula.

- MR Wirtschaftsschule / Mittlere Reife
- FH Berufskolleg / Fachhochschulreife
- A Wirtschaftsgymnasium / Abitur
- B Berufsschule / Berufsabschluss



Hauptschul-
abschluss



Mittlere
Reife

Was ist die Wirtschaftsschule?

Die Wirtschaftsschule vertieft die vorhandene Allgemeinbildung und vermittelt zudem eine kaufmännische Grundbildung. Durch die Verbindung von Theorie im Wirtschaftslehre-, Textverarbeitungs- und Datenverarbeitungsunterricht mit der praktischen Arbeit in unseren Juniorenfirmen fällt es den Schülern leichter, kaufmännische Sachverhalte zu verstehen. Juniorenfirmen sind von Schülern betriebene reale Firmen, die Waren und Dienstleistungen verkaufen. Nach zwei Jahren wird die Fachschulreife (**mittlere Reife**) erworben. Damit erfüllt man eine wichtige Voraussetzung, um weiterführende Schulen, die zur Fachhochschulreife oder zum Abitur führen, besuchen zu können. Zudem verbessern die Absolventen ihre Chancen deutlich, nach dem Abschluss einen Ausbildungsplatz im kaufmännischen Bereich zu erhalten.

Welche Eingangsvoraussetzungen brauche ich und wie bewerbe ich mich?

- Hauptschulabschluss oder Abschluss des Berufseinstiegsjahres
- Versetzungszeugnis in die Klasse 10 der Realschule oder des Gymnasiums G9
- Versetzungszeugnis in die Klasse 9 des G8
- Anmeldezeitraum: 1. Februar bis 1. März
zentrales Online-Anmeldeverfahren unter:
www.schule-in-bw.de/bewo
- weitere Infos unter: www.ass-hn.de

Welche Besonderheiten hat unsere Wirtschaftsschule?

- **Unterricht in Juniorenfirmen:**
ASS-JUNIOR-TRADE E. V. HEILBRONN
führt einen Schreibwarenladen in der Aula der Schule und organisiert den Prüfungsbücherverkauf an die Abschlussklassen
Time4Ju e. V.
erstellt und vertreibt den Schuljahreskalender „ASSistent“ und Schülerschein an alle Schülerinnen und Schüler
- **„IWA“ Ich-Wir-Alle,**
Methodentraining und Teambuilding
- **„Schüler helfen Schülern“**
WG-Schüler helfen kostenlos bei den Hausaufgaben, der Vorbereitung auf Klassenarbeiten etc.
- **Ergänzungsangebot**
in der Regel Ergänzungsunterricht im 1. Schuljahr in Deutsch und Mathematik
- **Bewerbungstraining und Business-Knigge**
Bewerbungstrainings- und Business-Knigge-Kurse von Unternehmen

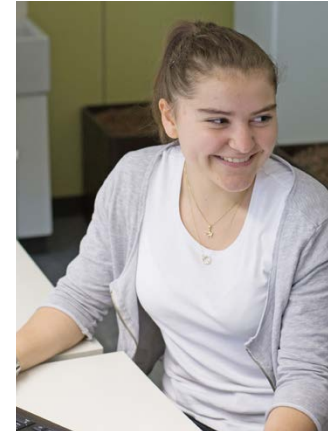



Mittlere
Reife



Fachhoch-
schulreife

Was ist das Berufskolleg Übungsfirma?

Das Berufskolleg mit Übungsfirma ist ein kaufmännischer, praxisorientierter Bildungsgang. Im Mittelpunkt der Ausbildung stehen die Vorbereitung auf qualifizierte Tätigkeiten in der Wirtschaft und der Erwerb der Fachhochschulreife. Durch den Unterricht in Übungsfirmen gewährleistet diese Schulart eine sehr hohe Praxisnähe. Übungsfirmen sind virtuelle Unternehmen, die ihre Güter und Dienstleistungen auf dem Übungsfirmenmarkt anbieten. Sie agieren daher ähnlich, wie Unternehmen in der Realität. Gearbeitet wird anhand von Geschäftsprozessen aus den Bereichen Auftragsabwicklung, Personal, Finanzwesen, Marketing und Sekretariat. Das Berufskolleg I und II sind selbstständige, abgeschlossene (jeweils einjährige) Bildungsgänge, die aufeinander aufbauen. Die Absolventen des Berufskollegs I haben außerdem sehr gute Chancen, einen Ausbildungsplatz im kaufmännischen Bereich zu finden.

Welche Eingangsvoraussetzungen brauche ich und wie bewerbe ich mich?

- mittlerer Bildungsabschluss, d. h. mittlere Reife, Fachschulreife oder ein gleichwertiger Schulabschluss
- Voraussetzung für den Besuch des Berufskollegs II ist der erfolgreiche Besuch des kaufmännischen Berufskollegs I (Durchschnitt in den Kernfächern Deutsch, Englisch, Mathematik und Betriebswirtschaftslehre von mindestens 3,0)
- Anmeldezeitraum: 1. Februar bis 1. März
zentrales Online-Anmeldeverfahren unter:
www.schule-in-bw.de/bewo
- weitere Infos unter: www.ass-hn.de

Welche Besonderheiten hat unser Berufskolleg Übungsfirma?

- realitätsnahe Vermittlung von praktischen Fachkenntnissen und betriebswirtschaftlichen Zusammenhängen
- Veranschaulichung anhand von Geschäftsprozessen aus den Bereichen Auftragsabwicklung, Personal, Finanzwesen, Marketing und Sekretariat
- praktische Umsetzung von theoretischen Inhalten
- Betrieb der vier schuleigenen Übungsfirmen in Zusammenarbeit mit bekannten Unternehmen aus der Region
- Besuch von regionalen und internationalen Übungsfirmenmessen
- Förderung von selbstbewusstem Auftreten und Stärkung der Kommunikationsfähigkeit durch aktive Mitarbeit auf den Übungsfirmenmessen
- Erwerb der Zusatzqualifikation „Staatlich geprüfter Wirtschaftsassistent“ ermöglicht den anschließenden Besuch der einjährigen Wirtschaftsoberschule und damit den Erwerb des Abiturs.





Mittlere
Reife



Fachhoch-
schulreife

Was ist das Berufskolleg Fremdsprachen?

Ziel des Berufskolleg Fremdsprachen ist es, junge Leute in einer zweijährigen Ausbildung für Tätigkeiten in einer sich ständig wandelnden globalen Wirtschaft zu qualifizieren. Die zu erwerbenden kaufmännischen Grundkenntnisse bilden zusammen mit den vertieften Kenntnissen in Englisch und Französisch die Grundlage zur fremdsprachlichen Korrespondenz.

Das Berufskolleg Fremdsprachen ist ein zweijähriger Bildungsgang, der zur Fachhochschulreife führt und somit ein Studium an einer Fachhochschule ermöglicht.

Praxisorientierte Schüler haben außerdem mit dem Abschluss des BK Fremdsprachen exzellente Chancen auf einen Ausbildungsplatz in kaufmännischen Berufen. Vor allem Unternehmen, die im internationalen Geschäft tätig sind, setzen auf die fundierte Ausbildung an dieser Schulart.

Welche Eingangsvoraussetzungen brauche ich und wie bewerbe ich mich?

- mittlerer Bildungsabschluss, d. h. mittlere Reife, Fachschulreife oder ein gleichwertiger Schulabschluss
- mindestens die Note „befriedigend“ im Fach Englisch
- Anmeldezeitraum: 1. Februar bis 1. März
zentrales Online-Anmeldeverfahren unter:
www.schule-in-bw.de/bewo
- weitere Infos unter: www.ass-hn.de

Welche Besonderheiten hat unser Berufskolleg Fremdsprachen?

- Unterricht in Englisch, Spanisch und Französisch (Wahlfach)
- Erwerb der Zusatzqualifikation „Staatlich geprüfter Wirtschaftsassistent“ ermöglicht den anschließenden Besuch der einjährigen Wirtschaftsoberschule und damit den Erwerb des Abiturs
- Einsatz von eigenen (selbst angeschafften) Tablets mit digitalen Stiften und Tastaturen im Unterricht - Bring your own device (BYOD).
- Kostenlose Bereitstellung von Lizenzen für das M365-Paket durch die Schule.
- Kostenlose Bereitstellung der eBook-Versionen der eingeführten Schulbücher - zusätzlich zu den eigentlichen Schulbüchern
- Möglichkeit zur Bewerbung für einen dreiwöchigen Erasmus+-Irland-Aufenthalt (Praktikum und Sprachkurs)
- einwöchiges Betriebspraktikum im ersten Schuljahr
- Studienfahrten ins In- und Ausland



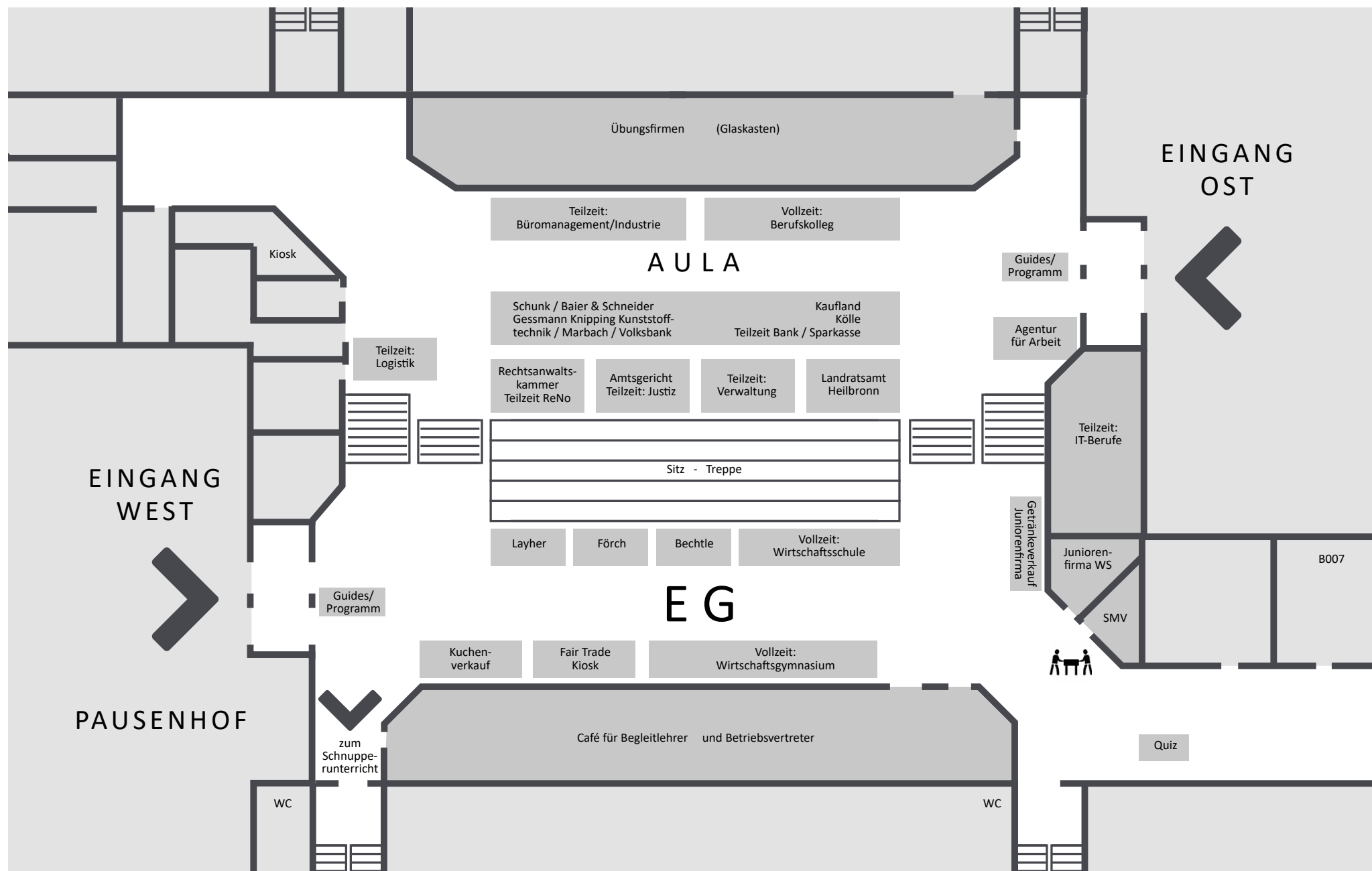

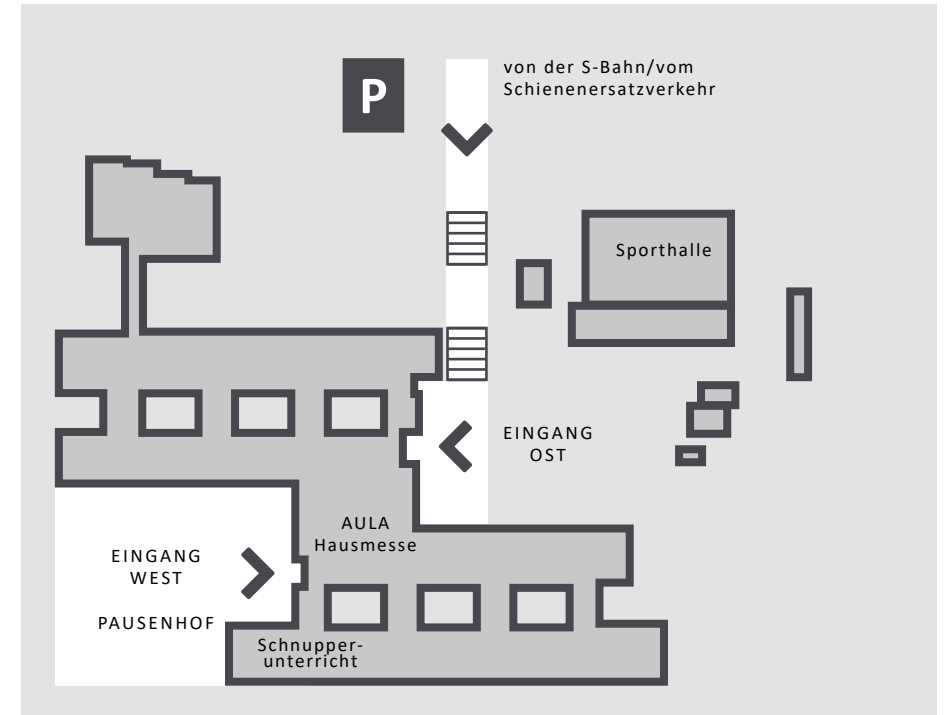
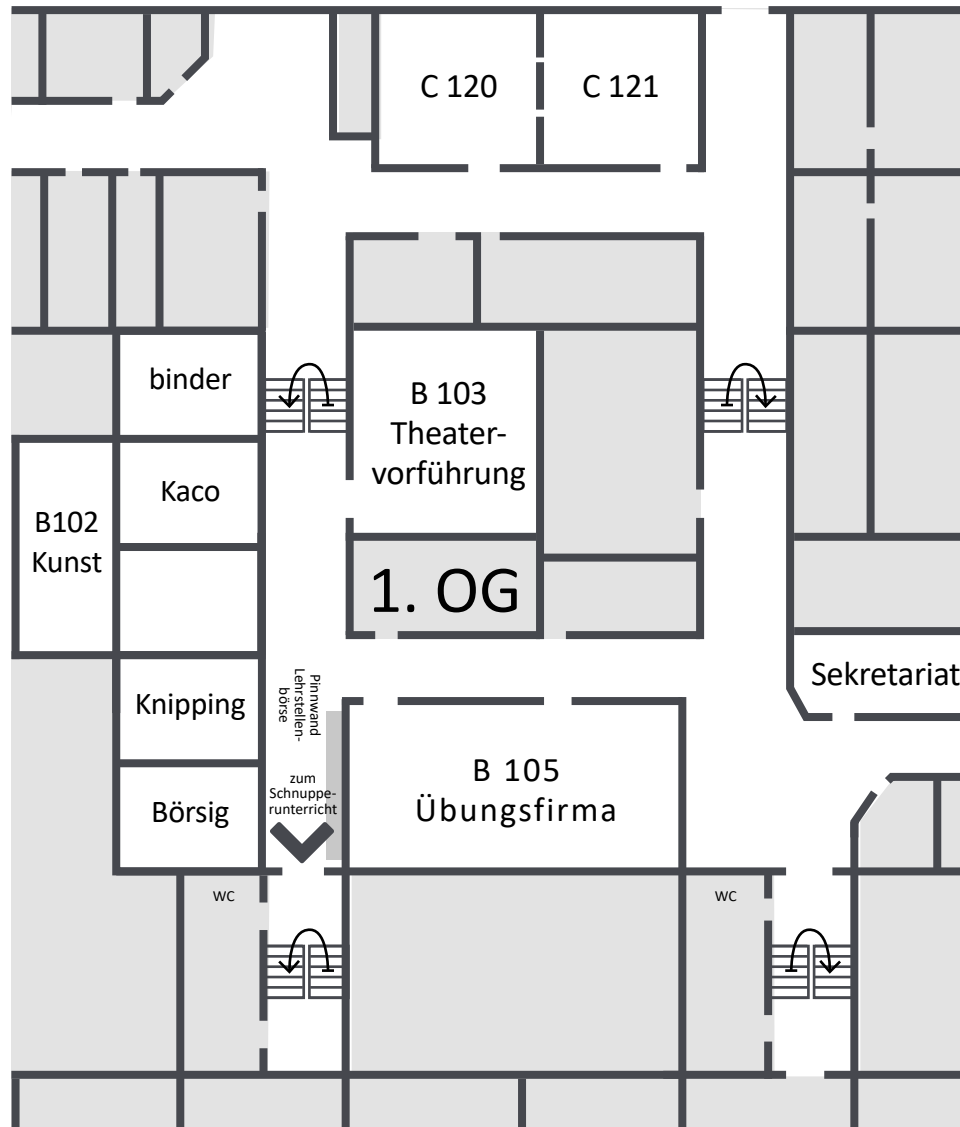

Notizen



Mittlere Reife & abgeschlossene Ausbildung



Fachhochschulreife

Was ist das Berufskolleg Fachhochschulreife?

Der Unterricht am BKFH baut auf bereits vorhandenen Kenntnissen und beruflichen Erfahrungen auf. Er vertieft die Allgemeinbildung und vermittelt erweiterte berufsbezogene Inhalte. Die Absolventen können mit der FH-Reife bundesweit ein Studium an einer Fachhochschule beginnen. Mit Studieneignungstest ist auch ein duales Studium möglich. Außerdem besteht die Möglichkeit durch den Besuch der Wirtschaftsoberschule in einem weiteren Schuljahr das Abitur zu erwerben.

Wer kein Studium beginnen möchte, hat nach dem BKFH bessere Aufstiegschancen. Der Erwerb der Fachhochschulreife auf dem „Zweiten Bildungsweg“ stellt nicht nur eine zusätzliche Qualifikation dar, er ist auch ein Beleg für gefragte Eigenschaften wie Einsatzbereitschaft, Belastbarkeit und Fortbildungswillen.

Welche Eingangsvoraussetzungen brauche ich und wie bewerbe ich mich?

- mittlere Reife/mittlerer Bildungsabschluss
- abgeschlossene, mindestens zweijährige Berufsausbildung
- Anmeldezeitraum: 1. Februar bis 1. März
- weitere Infos unter: www.ass-hn.de

Welche Besonderheiten hat unser BKFH?

- Vorbereitungskurse auf den Unterricht
- Besuch von Vorlesungen zur leichteren Studienwahl
- FHR kann in einem Jahr in Vollzeitform oder in zwei Jahren in Teilzeitform berufsbegleitend im Abend- und Samstagsunterricht erworben werden

Mittlere Reife & in Ausbildung



Fachhochschulreife

Was ist die Fachhochschulreife parallel zur Ausbildung?

Besonders leistungsbereite und leistungsfähige Berufsschüler können die Fachhochschulreife innerhalb von zwei Jahren parallel zur Ausbildung erwerben.

Die Doppelqualifizierung kann unabhängig vom jeweiligen Ausbildungsberuf gewählt werden.

Nach erfolgreichem Abschluss der Ausbildung und der FH-Reife kann bundesweit ein Studium an einer Fachhochschule begonnen werden. Mit Studieneignungstest ist auch ein duales Studium möglich. Außerdem kann in einem weiteren Jahr an der Wirtschaftsoberschule das Abitur erworben werden.

Welche Eingangsvoraussetzungen brauche ich und wie bewerbe ich mich?

- bestehendes dreijähriges Ausbildungsverhältnis
- mittlere Reife/mittlerer Bildungsabschluss
- weitere Infos unter: www.ass-hn.de

Welche Besonderheiten hat die Fachhochschulreife parallel zur Ausbildung?

- FH-Reife kann in 2 Jahren ausbildungsbegleitend im Abend- und Samstagsunterricht erworben werden.
- Es werden die Fächer Deutsch, Englisch, Mathematik geprüft.
- Eine Prüfung im Fach Wirtschaft wie beim Erwerb der FHR nach der Ausbildung entfällt. Stattdessen werden die Noten aus der Berufsschule übernommen.





Mittlere
Reife



Abitur

Was ist das Wirtschaftsgymnasium?

Das Wirtschaftsgymnasium führt in drei Jahren zum Abitur. Dabei handelt es sich um die allgemeine Hochschulreife, mit deren Erwerb Sie weltweit jedes Studium aufnehmen können. Aufbauend auf der soliden Grundlagenvermittlung in der Eingangsstufe (Klasse 11) bereitet das Wirtschaftsgymnasium in den Jahrgangsstufen 1 und 2 (Klasse 12 und Klasse 13) auf ein Studium vor und vermittelt dazu fundierte Kenntnisse im allgemeinen und speziell im wirtschaftlichen Bereich.

Welche Eingangsvoraussetzungen brauche ich und wie bewerbe ich mich?

- mittlerer Bildungsabschluss
Durchschnitt Deutsch, Mathe und Englisch mindestens Note 3,0 (keine 5)
- Gymnasiasten benötigen das Versetzungszeugnis von Klasse 9 nach Klasse 10
- Schüler der Eingangsstufe dürfen zu Schuljahresbeginn (Stichtag 1. August) nicht älter als 19 sein (nach einer Ausbildung nicht älter als 22)
- Anmeldezeitraum: 1. Februar bis 1. März
zentrales Online-Anmeldeverfahren unter:
www.schule-in-bw.de/bewo
- weitere Infos unter: www.ass-hn.de

Welche Besonderheiten hat unser Wirtschaftsgymnasium?

- **zwei Profile:**
 - Profil Wirtschaft: fundierte kaufmännische Kenntnisse und komplexe wirtschaftliche Zusammenhänge
 - Profil Internationale Wirtschaft: komplexe wirtschaftliche Zusammenhänge mit Fokus auf internationale Themen und bilinguaem Unterricht, d.h. teilw. in englischer Sprache
- **eigene Tablets zu Hause und im Unterricht:**
 - Bereitstellung und Einführungsworkshop durch die Schule
 - langjährige Erfahrung als Tablet-Schule (seit 2015)
- **globale Ausrichtung:**
 - Ergänzungsfach Global Studies (ein bilinguales Fach, das sich insbesondere mit kulturellen Unterschieden beschäftigt)
 - Fremdsprachen Englisch, Französisch, Spanisch
 - langjährige Schüleraustauschprogramme mit Tschechien, Finnland, Indien
- **individuelle Förderung:**
 - „IWA“ Ich-Wir-Alle, Methodentraining und Teambuilding
 - gezielte, digitale Unterrichtssequenzen
 - Förderkurse in Mathematik und Stützunterricht
 - jahrgangsübergreifende Patenschaften
 - familiäre Atmosphäre und individuelle Beratung
- **lernen außerhalb des Unterrichts:**
 - Projekte, Exkursionen, Fachvorträge, Praktika, Theaterkooperation und gemeinsames Erleben
 - Teilnahme an unserer Indien- oder Social Media-AG
 - Angebote zur Studien- und Berufswahl





Ausbildungs-
vertrag



Berufs-
abschluss

Was ist eine kaufmännische Ausbildung?

Bei einer Ausbildung werden Sie von einem Ausbildungsbetrieb und der Berufsschule für Ihren Wunschberuf qualifiziert. Grundsätzlich dauert eine Ausbildung drei Jahre. Abhängig vom Ausbildungsberuf, Ihrer schulischen Vorbildung und Ihrem Ausbildungsbetrieb kann die Ausbildungszeit auch kürzer sein. Die Unterrichtszeit in der Berufsschule beträgt 13 Stunden pro Woche (Teilzeitunterricht). Die übrige Wochenarbeitszeit findet im Ausbildungsbetrieb statt.

In der Mitte der Ausbildung findet eine Zwischenprüfung oder bereits der erste Teil der Abschlussprüfung statt. Am Ende der Ausbildung legen Sie die schriftliche Abschlussprüfung in den Kernfächern bzw. Lernfeldern des jeweiligen Berufs sowie in Deutsch und Gemeinschaftskunde ab. Darüber hinaus werden Sie mündlich oder praktisch vor der jeweiligen Kammer geprüft.

Zum erfolgreichen Abschluss erhalten Sie das Berufsschulzeugnis und das Kammerzeugnis.

Welche Eingangsvoraussetzungen brauche ich und wie bewerbe ich mich?

- Grundsätzlich ist eine Ausbildung mit Hauptschulabschluss, mittlerem Bildungsabschluss, Fachhochschulreife oder Abitur möglich.
- Die Bewerbung erfolgt beim Ausbildungsbetrieb und nicht an der ASS.
- Die Anmeldung an der ASS erfolgt durch den Betrieb.

Welche Ausbildungsberufe gibt es an der ASS?

- Bankkaufmann/-frau
Dauer: 2 1/2 Jahre im Blockunterricht oder 3 Jahre Teilzeitunterricht
- Bankkaufmann/-frau mit Zusatzqualifikation Privates Vermögensmanagement
Dauer: 2 Jahre im Blockunterricht
Voraussetzung: Abitur oder Fachhochschulreife
- Fachlagerist/-in
- Fachkraft für Lagerlogistik
- Industriekaufmann/-frau
- Kaufmann/ Kauffrau für IT-System-Management
- Kaufmann/ Kauffrau für Digitalisierungsmanagement
- Justizfachangestellte/-r
- Kaufmann/Kauffrau für Büromanagement
- Rechtsanwaltsfachangestellte/-r
- Verwaltungsfachangestellte/-r
Dauer: 2 Jahre im Blockunterricht
- Verwaltungsfachangestellte/-r mit Zusatzqualifikation Fachhochschulreife.
Dauer: 2 Jahre im Blockunterricht
Voraussetzung: mittlere Reife
- Beamte/-in im mittleren nichttechnischen Verwaltungsdienst (Sekretäranwärter/-in)
Dauer: 1 Jahre im Blockunterricht

Besonderheit für alle Ausbildungsberufe

- Erwerb der Fachhochschulreife parallel zur Ausbildung möglich (siehe Seite 17)
- Erwerb des mittleren Bildungsabschlusses:
Bei entsprechenden Leistungen kann man mit einem Hauptschulabschluss und einer Ausbildung den mittleren Bildungsabschluss erwerben.





Wir sind ein nachhaltig aufgestelltes, über 200 Jahre altes Familienunternehmen mit ca. 1.500 Mitarbeitern verteilt auf 13 Gartencentern deutschlandweit, zwei großen Gärtnereien in Heilbronn und München sowie dem Hauptsitz direkt in Heilbronn. Unter dem Motto „Ich mach's mir schön“ begeistert unsere einmalige Garten-Erlebniswelt Kunden und Mitarbeiter zugleich. Wir bieten offline als auch online ein inspirierendes Einkaufserlebnis und verkaufen alles, was das Leben schöner macht!

Ausbildungsmöglichkeiten in Heilbronn:

- Kaufmann /-frau für Büromanagement (m/w/d)
- Kaufmann /-frau im Einzelhandel (m/w/d)
- Kaufmann /-frau im eCommerce
- Mediengestalter /-in (m/w/d)
- Fachkraft für Lagerlogistik (m/w/d)
- Florist /-in (m/w/d)
- Gärtner /-in (m/w/d)

Weitere Informationen:
www.pflanzen-koelle.de

Kontakt Daten für Bewerber:

Pflanzen-Kölle Gartencenter
Im Neckargarten 6
74078 Heilbronn
Frau Marlene Merkle
Tel.: 07131-1595463
Marlene.Merkle@pflanzen-koelle.de

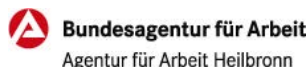

Die Agentur für Arbeit ist der größte Dienstleister in Sachen Beratung und Information rund um Ausbildung, Studium, Arbeit und Weiterbildung.

Wir bieten in der Hausmesse der ASS nicht nur Informationen zu unseren eigenen Ausbildungen in der Arbeitsagentur, sondern sind auch bei der Berufswahl, der Beratung und Vermittlung in alle anderen gewünschten Berufsbereiche behilflich.

Einige Ausbildungs- und Studienmöglichkeiten:

- Fachangestellte/-r für Arbeitsmarktdienstleistungen
- Bachelor of Arts - Beratung für Bildung, Beruf und Beschäftigung
- Bachelor of Arts - Arbeitsmarkmanagement

Weitere Informationen:
www.arbeitsagentur.de/karriere

Kontakt Daten für Bewerber:

Agentur für Arbeit Heilbronn
Jürgen Dieterich (Interner Service)
Rosenbergstr. 50
74074 Heilbronn
Tel.: 07131 969562
Juergen.Dieterich@arbeitsagentur.de
Isabelle.Rippel2@arbeitsagentur.de
Sabine.Gassebner@arbeitsagentur.de



Wir bieten mehr für dich. Freue dich auf eine überdurchschnittliche Vergütung, viele Weiterbildungsmöglichkeiten, einen individuellen Paten an deiner Seite sowie hervorragende Übernahme- und Karrierechancen.

Mit über 15.500 Mitarbeitenden, darunter über 800 Auszubildende und dual Studierende, sind wir eines der erfolgreichsten IT-Unternehmen und Marktführer in unserer Branche.

Einige Ausbildungs- und Studienmöglichkeiten:

- Fachinformatiker (w/m/d)
- Kaufmann (w/m/d) für Groß- und Außenhandelsmanagement,
- Büromanagement, IT-Systemmanagement, E-Commerce
- Fachkraft (w/m/d) für Lagerlogistik
- BWL Handel (w/m/d)
- Wirtschaftsinformatik (w/m/d)
- Digital Commerce Management (w/m/d)
- Dienstleistungsmanagement (w/m/d)

u.v.m.

Weitere Informationen:
[//www.bechtle.com/karriere](http://www.bechtle.com/karriere)
Instagram: bechtlekarriere

Kontakt Daten für Bewerber:

Bechtle AG
Jana Fischer, Ausbildungsleitung
Bechtle Platz 1
74172 Neckarsulm
Tel.: 07132 981-4321
ausbildung@bechtle.com



Mit den Marken HEYDA, BRUNNEN, KNORR prandell und STEWO sind wir eine der bekanntesten und erfolgreichsten Papier verarbeitenden Unternehmensgruppen Europas. Als internationales Familienunternehmen mit ca. 700 Mitarbeitern in 6 Ländern bieten wir hervorragende Voraussetzungen für eine erfolgreiche Karriere. Mit ca. 35 Auszubildenden in 13 Berufen am Standort Heilbronn hat die Ausbildung für uns einen sehr hohen Stellenwert.

Einige Ausbildungs- und Studienmöglichkeiten:

- Bachelor of Arts (m/w/d) - Industrie oder Dienstleistungsmanagement
- Industriekaufleute (m/w/d)
- Mediengestalter Digital & Print (m/w/d)
- Fachkraft für Lagerlogistik (m/w/d)
- Fachlageristen (m/w/d)
- Medientechnologe (m/w/d)
- Mechatroniker (m/w/d)
- Maschinen- und Anlagenführer (m/w/d)

Weitere Informationen:
HYPERLINK „<http://www.brunnen.de/ausbildung-duales-studium>“ www.brunnen.de/ausbildung-duales-studium

Kontakt Daten für Bewerber:

BRUNNEN -
Baier & Schneider GmbH & Co. KG
Anna Wuggazer-Hecker
Wollhausstraße 60 - 62
74072 Heilbronn
Tel.: 07131 886-104



Starte durch in einem erfolgreichen internationalen Handelsunternehmen. Allein in Deutschland tragen über 90.000 Mitarbeiter mit ihrem Engagement entscheidend zu unserem Erfolg bei. Werde Teil unseres Teams und gestalte gemeinsam mit uns die Zukunft.

Ob Ausbildung, Abiprogramm oder Duales Studium, bei uns stehen dir zahlreiche Wege offen. Alle Infos zu unseren Tätigkeitsbereichen und Einstiegsmöglichkeiten gibt es unter kaufland.de/schueler

Einige Ausbildungs- und Studienmöglichkeiten:

- Industriekaufmann (m/w/d)
- Kaufmann für Büromanagement (m/w/d)
- Immobilienkaufmann (m/w/d)
- Verkäufer (m/w/d)
- Kaufmann im Einzelhandel (m/w/d)
- Abiprogramm
- BWL Handel - Filiale (B.A.)

Weitere Informationen:

www.jobs.kaufland.de
Kontaktdaten für Bewerber:
Onlinebewerbung über
kaufland.de/jobs

Kontaktdaten für Bewerber:

Onlinebewerbung über
kaufland.de/jobs



Die Kreissparkasse Heilbronn ist einer der größten Arbeitgeber in der Region Heilbronn-Franken. In über 36 Filialen sind rund 1550 Mitarbeiter für unsere Kunden tätig. In unserer Region sind wir Marktführer und unterstreichen dies durch Qualität und Kompetenz in der Beratung unserer Kunden. Wir zählen zu den 25 größten Sparkassen in Deutschland.

Einige Ausbildungs- und Studienmöglichkeiten:

- Bankkaufmann/-frau
- Bankkaufmann/-frau mit Zusatzqualifikation Privates Vermögensmanagement
- Kaufmann/-frau für IT-Systemmanagement
- Bachelor of Arts - Bank/Dienstleistungsmanagement/Versicherung
- Bachelor of Science Wirtschaftsinformatik

Weitere Informationen:

www.kreissparkasse-heilbronn.de
www.karriere.hn

Kontaktdaten für Bewerber:

Kreissparkasse Heilbronn
Personalentwicklung
Am Wollhaus 14
74072 Heilbronn
Tel.: 07131 638 10306
Madeleine.Spring@ksk-hn.dewww.karriere.hn



Ob du gerne in der Natur aktiv bist, mit Maschinen arbeitest, planst, umsetzt oder in einem tollen Team gemeinsam Dinge voran bringst: Beim Landratsamt stehen dir dank einer großen Vielfalt an Ausbildungsmöglichkeiten alle Türen offen.

Ausbildung:

- Verwaltungsfachangestellte (m/w/d)
- Fachinformatiker (m/w/d)
- Straßenwärter (m/w/d)
- Beamten/Beamter im mittleren nichttechnischen Dienst (m/w/d)
- Vermessungstechniker (m/w/d)
- Geomatiker (m/w/d)

Duale Studiengänge:

- Bauingenieurwesen (m/w/d)
- Soziale Arbeit (m/w/d)
- Sozialwirtschaft (m/w/d)
- Public Management (m/w/d)
- Digitales Verwaltungsmanagement (m/w/d)
- Umwelttechnologie (m/w/d)
- Freiwilliges ökologisches Jahr (FÖJ)
- Freiwilliges soziales Jahr (FSJ)

Weitere Informationen:

www.willkommen-im-kreis.hn

Kontaktdaten für Bewerber:

Landratsamt Heilbronn
Team Ausbildung
Frau Viola Reim (Ausbildungsleitung)
Ausbildung@Landratsamt-Heilbronn.de
[//www.willkommen-im-kreis.hn/studium-ausbildung-praktika-foej/](http://www.willkommen-im-kreis.hn/studium-ausbildung-praktika-foej/)



Das Unternehmen Karl Marbach GmbH & Co. KG wurde 1923 gegründet und beschäftigt derzeit am Standort in Heilbronn etwa 650 Mitarbeiter. Marbach ist im Bereich Werkzeugbau und Stanzformtechnik tätig und ist innovativer Partner der Verpackungsindustrie. Das Unternehmen bietet jährlich ca. 15 Ausbildungs- und Studienplätze an.

Einige Ausbildungs- und Studienmöglichkeiten:

- Industriekaufmann (m/w/d)
- Fachkraft für Lagerlogistik (m/w/d)
- Fachlagerist (m/w/d)
- Werkzeugmechaniker (m/w/d)
- Zerspanungsmechaniker (m/w/d)
- Packmitteltechnologe (m/w/d)
- Duales Studium Wirtschaftsingenieurwesen (B.Eng.)
- Duales Studium Maschinenbau (B.Eng.)
- Koop. Studium Maschinenbau (B.Eng.) & Werkzeugmechaniker (m/w/d)

Weitere Informationen:

www.marbach.com

Kontaktdaten für Bewerber:

Karl Marbach GmbH & Co. KG
Anja Knölle
Karl-Marbach-Straße 1
74080 Heilbronn
Tel.: 07131 918-422
anja.knoelle@marbach.com



Die Rechtsanwaltskammer Stuttgart ist eine Körperschaft des öffentlichen Rechts, die von allen Rechtsanwälten gebildet wird, die im Kammerbezirk zugelassen sind. Sie hat derzeit mehr als 7.200 Mitglieder. Der Kammerbezirk umfasst die Landgerichtsbezirke Ellwangen, Heilbronn, Stuttgart und Ulm. Die Kammer ist u. a. zuständig für das Ausbildungs- und Prüfungswesen.

Einige Ausbildungs- und Studienmöglichkeiten:

- Ausbildung zur/zum Rechtsanwaltsfachangestellten
- Ausbildung zur/zum Rechtsanwalts- und Notarfachangestellten
- Fortbildung z. B. zur/zum Geprüften Rechtsfachwirtin bzw. Rechtsfachwirt

Weitere Informationen:
www.rak-stuttgart.de

Kontaktdaten für Bewerber:

Rechtsanwaltskammer Stuttgart
Ausbildungsabteilung
Königstraße 14
70173 Stuttgart
Tel.: 0711 222155-0
Tel.: 0711 222155-11
info@rak-stuttgart.de



Entdecke bei uns Deine Faszination für die Technik von morgen!
Als familiengeführtes Unternehmen mit rund 3.700 Mitarbeitenden in 34 Ländern wissen wir, dass es die Menschen sind, die mit ihren vielfältigen Talenten und ihrer Begeisterung den Unterschied bei SCHUNK ausmachen.
Starte mit uns in eine dynamische Zukunft. Wir bieten Dir von Anfang an ein sicheres und spannendes Arbeitsumfeld mit umfangreichen Benefits.
Lerne den einzigartigen SCHUNK-Spirit kennen - Wir freuen uns auf Dich und Deine Ideen!

Einige Ausbildungs- und Studienmöglichkeiten:

- Industriekaufmann (m/w/d)
- Fachkraft für Lagerlogistik (m/w/d)
- verschiedene technische Ausbildungsberufe
- verschiedene Duale und kooperative Studiengänge
- Studium mit vertiefter Praxis

Weitere Informationen:
www.schunk.com/ausbildung

Kontaktdaten für Bewerber:

SCHUNK SE & Co. KG
Vanessa Feuerherdt
Bahnhofstr. 106 -134
74348 Lauffen a. N.
Tel.: 07133 103-2419
ausbildung@de.schunk.com
Bewerben nur online:
www.schunk.com/ausbildung



„Morgen kann kommen. Wir machen den Weg frei.“ - Getreu unserem Motto stehen wir, die Volksbanken und Raiffeisenbanken, unseren Mitgliedern digital und in den zahlreichen Geschäftsstellen mit einer umfassenden Angebotspalette an Finanzdienstleistungen bis hin zur kompetenten genossenschaftlichen Beratung zur Verfügung. Unser Handeln und unsere genossenschaftliche Beratung richten wir dabei an klar definierten Werten wie Solidarität, Partnerschaftlichkeit und Transparenz aus. Diese Werteorientierung macht uns und unsere Arbeit so besonders.

Einige Ausbildungs- und Studienmöglichkeiten:

- Bankkaufmann/-frau
- Bankkaufmann/-frau / Privates Vermögensmanagement
- Duales Studium BWL/Bank oder BWL/Finanzdienstleistung oder BWL/Dienstleistungsmanagement
- Kaufmann/-frau IT-Management

Weitere Informationen:

www.vb-bia.de
www.vb-flein-talheim.de
www.vrbank-hsh.de
www.voba-moeckmuehl.de
www.volksbank-sulmtal.de
www.vbu-volksbank.de

Kontaktdaten für Bewerber:

Finden Sie auf den Internetseiten.

Weitere Ausbildungsbetriebe:





Tel.: 07131 928-110
Fax: 07131 928-169
info@ass-hn.de
www.ass-hn.de

